

## Switching Deadline

วันที่ 16 พ.อ. 62

การไฟฟ้าส่วนภูมิภาค  
PROVINCIAL ELECTRICITY AUTHORITY

เลขที่ ก.๓ ขนง. (๒๖) ๖๖๒ / ๒๕๖๒

ชื่อผู้รับ นายภักพงษ์ วงษ์พันธุ์ท่า

ชื่อผู้ส่ง นายวัฒนา มหารมย์

วันที่ ๑๔ พฤษภาคม ๒๕๖๒

ตำแหน่ง อ.ก.บ.บ.(ก.๓)

ตำแหน่ง รจก.(ท).บ.บ.ปฏิบัติงานแทน ผจก.บ.บ.

ด้วยการไฟฟ้า อ.บ้านโป่ง จะขอตัดไฟเพื่อปฏิบัติงาน เพื่อปรับปรุงระบบจำหน่าย สถานีไฟฟ้า บ้านโป่ง ๒ ตามแผนผัง  
สังเขปแนบ จำนวน ๑ แผ่น ดังนี้

ที่	พิดเตอร์	วัน/เดือน/ปี	ตั้งแต่เวลา	ถึงเวลา	ลักษณะงานที่ปฏิบัติ/บริเวณ	จาก	ถึง	ผู้ควบคุมงาน
๑.	NOM ๑	๑๔ พฤษภาคม ๒๕๖๒	๐๘.๓๐ น.	๑๖.๓๐ น.	ปรับปรุงระบบจำหน่าย	NOM ๓ R- ๐๑ แยกบ่อเจ๊ก	จุดตัดเขต หนองหิน	นายสมบัติ กอง ธรรม

พื้นที่ที่มีผู้ใช้ไฟได้รับผลกระทบ(ไฟดับ) บ้านบ่อเจ๊ก - บ้านหนองหิน

ผู้ประสานงานการตัดไฟ ชื่อ นายสมนัติ กองธรรม ตำแหน่ง พงษ.ระดับ ๗ โทร. ๐๘๑-๙๔๓๗๓๗๘

พื้นที่ ที่ขอตัดไฟปฏิบัติงานมีสายเคเบิลใยแก้วนำแสงของ กฟภ. (หากมีโอกาสชำรุด ผศส.กรส.(ก.๓) จะไปตรวจสอบก่อนปฏิบัติงาน)

๑.  มีสายเคเบิลใยแก้วนำแสง ๑.๑  มีโอกาสชำรุด ๑.๒  ไม่มีโอกาสชำรุด๒.  ไม่มีสายเคเบิลใยแก้วนำแสง

(นายวัฒนา มหารมย์)

ตำแหน่ง รจก.(ท).บ.บ.ปฏิบัติงานแทน ผจก.บ.บ.

สำหรับแผนกควบคุมการจ่ายไฟ (ผคฟ.) กฟภ.๓

เรียน อ.ก.บ.บ.(ก.๓)

ผคฟ. พิจารณาแล้วเห็นควร

 อนุมัติให้ตัดไฟตามคำขอข้อ ๑ พิดเตอร์ NOM 1 จาก NOM 12-01 ถึง PDE บ้านหนองหิน

ในวันที่ 19 พ.อ. ๖2 ตั้งแต่เวลา ๐๘:๓๐ น. ถึง 16:๓๐ น. ตามใบสั่งทำสวิตซ์ซึ่งเลขที่ 666/62

 อนุมัติให้ตัดไฟตามคำขอข้อ พิดเตอร์ จาก ถึง

ในวันที่ ตั้งแต่เวลา น. ถึง น. ตามใบสั่งทำสวิตซ์ซึ่งเลขที่

พนักงานศูนย์ฯ นาย อนุสรณ์ ออมประวิทย์ ประสานงานการขอตัดไฟกับ นายสมบัติ กองธรรม

วิภาชัย นอระตะ  
(อ.ก.บ.บ.ปฏิบัติงานแทน ผจก.บ.บ.)

สำหรับผู้อนุมัติ

ที่ ก.๓ ก.บ.บ.(คฟ.) 1365

เรียน ผจก. กฟภ. บ.บ.

อ.ก.บ.บ.(ก.๓), อ.ก.ว.(ก.๓)

อนุมัติ และแจ้ง จป. เพื่อตรวจสอบความปลอดภัย

พร้อมทั้งลงข้อมูลแจ้งแผนดับไฟลงใน www.pea.co.th

ขั้นตอนการสวิตซ์ซึ่ง 2 แผ่น

แผนผังแนบ 1 แผ่น

ผจก. (สถานี - )

เพื่อทราบ และจัดพนักงานเข้าปฏิบัติงานร่วมกับศูนย์ฯ นครปฐม

ตั้งแต่วันที่ ..... น. เป็นต้นไป จนกว่างานจะแล้วเสร็จ

นางสาวอรุณศรี ศักดิ์พัฒนา ๑ 6 ๗ ๓ 25๖๒

อ.ก.บ.บ.(ก.๓) มาปฏิบัติงานแทน อ.ก.บ.บ.(ก.๓)

### ใบสั่งทำสวิตชิง

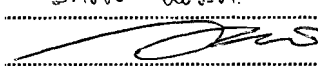
1. สถานที่ทำงาน โลว์ NOM01 บริเวณ NOM01R-01 - DDE.บ้านหนองหิน
2. กำหนดวันที่ทำงาน 19 พ.ค. 62 ระหว่าง 08.30 น. ถึง 16.30 น.
3. ผู้ขอทำงาน กฟอ.บ้านโป่ง งานที่ทำ ปรับปรุงระบบจำหน่าย ตามใบขอปฏิบัติงาน 666/2562
4. เตรียมการสวิตชิงโดย นายอนุสรณ์ อรุณประพันธ์ วันที่ 16 พฤษภาคม 2562
5. ตรวจสอบสวิตชิงโดย วิฑูริ์ นวระ: วันที่ 16 พ.ค. 62
6. อนุมัติสวิตชิงโดย  วันที่ 16 พ.ค. 62
7. สั่งทำสวิตชิงโดย
1. นายสิทธิชัย,นายอนุสรณ์,นายศักดิ์สิทธิ์,นายโมโนช (กะ1 00.00 น. - 08.00 น.)
  2. นายสถาพร,นายธนิต,นายณัฐกาญจน์,นายสามารถ (กะ2 08.00 น. - 16.00 น.)
  3. นายเพชรรัตน์,นายมงคล,นายพิชชา,นายอมร (กะ3 16.00 น. - 24.00 น.)

ที่	รหัสอุปกรณ์	สภาพอุปกรณ์ ปกติก่อน ดำเนินการ	ดำเนินการ	เวลา	ผู้ดำเนินการ	ผู้สั่งการ	หมายเหตุ
1	- ดับไฟโลว์ NOM01 เวลา 08.30 น.						
2	NOM01R-01	Normal	Non-Reclose,Alter		รถบปง-		RE บ้านบ่อเจ๊ก
3	TMK02R-01	Normal	Non-Reclose,Alter		รถทมก-		RE หวายเหนียว
4	NOM01R-01	สับ	ปลด		รถบปง-		RE บ้านบ่อเจ๊ก
5	ใบมีดด้านโหลดNOM01R-01	สับ	ปลด		รถบปง-		RE บ้านบ่อเจ๊ก
6	แจ้งพื้นที่ไฟดับให้กฟอ.บ้านโป่งรับทราบ						
7	แจ้งกฟอ.บ้านโป่งทำการ Test ไฟว่าดับเรียบร้อย						
8	แจ้งกฟอ.บ้านโป่งทำการ Short Ground จุด G1						
9	แจ้งกฟอ.บ้านโป่งทำการ Short Ground จุด G2						
10	แจ้งกฟอ.บ้านโป่งทำการ Short Ground จุด G3						
11	แจ้งกฟอ.บ้านโป่งทำการตัด DDE.โลว์ NOM01 บริเวณบ้านหนองหินได้						
12	หลังจากกฟอ.บ้านโป่งทำการตัด DDE.โลว์ NOM01 บริเวณบ้านหนองหินเสร็จเรียบร้อย						
13	แจ้งกฟอ.บ้านโป่งทำการปลด Short Ground จุด G3 ออก						
14	NOM01S-09	ปลด	สับ		รถบปง-		DIS บ้านเขาพระ
15	TMK02R-01	Non-Reclose,Alter	Normal		รถทมก-		RE หวายเหนียว
16	แจ้งพื้นที่ไฟดับให้กฟอ.บ้านโป่งรับทราบ						
17	แจ้งกฟอ.บ้านโป่งปฏิบัติงานได้						
%%%%%%%%% สิ้นสุดสวิตชิงเข้า %%%%%%%%%%							
18	หลังจากกฟอ.บ้านโป่งปฏิบัติงานเสร็จทุกชุดพร้อมดับไฟจี้ม DDE.						
19	TMK02R-01	Normal	Non-Reclose,Alter		รถทมก-		RE หวายเหนียว
20	NOM01S-09	สับ	ปลด,ใช้โหลดบาสเตอร์		รถบปง-		DIS บ้านเขาพระ
21	แจ้งพื้นที่ไฟดับให้กฟอ.บ้านโป่งรับทราบ						
22	แจ้งกฟอ.บ้านโป่งทำการ Test ไฟว่าดับเรียบร้อย						
23	แจ้งกฟอ.บ้านโป่งทำการ Short Ground จุด G3						
24	แจ้งกฟอ.บ้านโป่งทำการจี้ม DDE.โลว์ NOM01 บริเวณบ้านหนองหินได้						

ที่	รหัสอุปกรณ์	สภาพอุปกรณ์ ปกติก่อน ดำเนินการ	ดำเนินการ	เวลา	ผู้ดำเนินการ	ผู้สั่งการ	หมายเหตุ
25	หลังจากกฟอ.บ้านโป่งทำการจัม DDE.ไลน์ NOM01 บริเวณบ้านหนองหินเสร็จเรียบร้อย						
26	แจ้งกฟอ.บ้านโป่งทำการปลด Short Ground จุด G1 ออก						
27	แจ้งกฟอ.บ้านโป่งทำการปลด Short Ground จุด G2 ออก						
28	แจ้งกฟอ.บ้านโป่งทำการปลด Short Ground จุด G3 ออก						
29	- จ่ายไฟไลน์ NOM01						
30	ใบมีดด้านโหลดNOM01R-01	ปลด	สับ		รถบปง-		RE บ้านบ่อเจ๊ก
31	NOM01R-01	ปลด	สับ		รถบปง-		RE บ้านบ่อเจ๊ก
32	NOM01R-01	Non-Reclose,Alter	Normal		รถบปง-		RE บ้านบ่อเจ๊ก
33	TMK02R-01	Non-Reclose,Alter	Normal		รถทมก-		RE หวายเหนียว
%%%%%%%%% สิ้นสุดสวิตชิง %%%%%%%%%%							

แผนผัง Singleline Diagram แสดงพื้นที่ดับกระแสไฟและจุดข้อต่อกราวด์

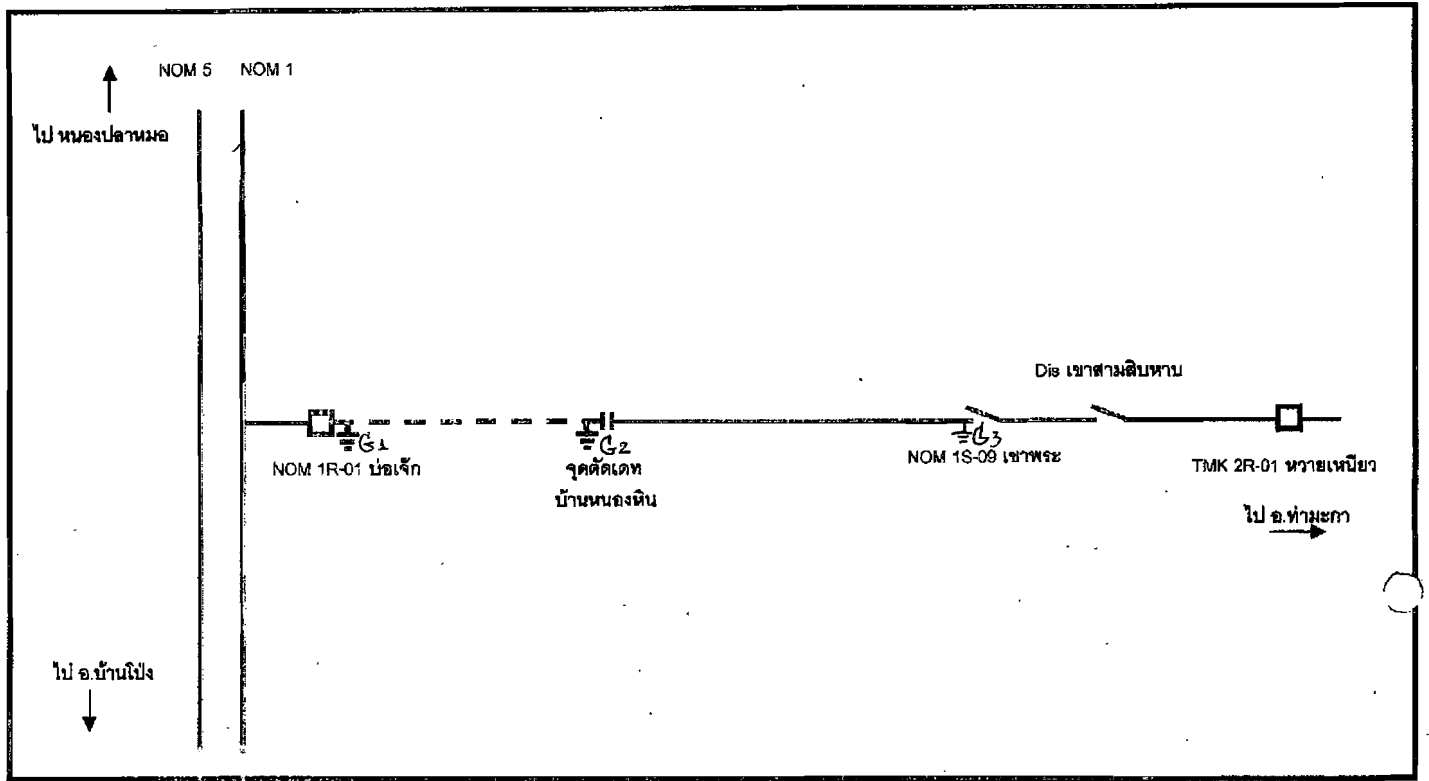

หมายเหตุ

- --- เส้นแสดงพื้นที่ดับกระแสไฟฟ้าเพื่อปฏิบัติงาน
- $\perp$  ตำแหน่งจุด Short Ground
- || จุดตัดเคท

ผู้ควบคุมงาน นายสมบัติ กองธรรม  
 ผู้ Short Ground นายชานนท์ คชายุทธ  
 จป. นายพลกิจ จงวัชรสถิตย์